

Termine

- 1. Modul: 25.02. - 01.03.2019
- 2. Modul: 17.06. - 21.06.2019
- 3. Modul: 23.09. - 27.09.2019
- 4. Modul: 25.11. - 29.11.2019

Teilnehmergebühr

1.500,- Euro für alle vier Module

Angestellte der Universitätsmedizin Rostock zahlen eine ermäßigte Teilnehmergebühr von 1.350,- Euro.

Die Gebühr muss vor Kursbeginn oder in vier Raten jeweils vor Modulbeginn bezahlt werden. Sie erhalten mit der Kursbestätigung eine Gesamtrechnung mit ausgewiesener MwSt. und der Bankverbindung.

Rücktritt und Kündigung

Bei Rücktritt bis 4 Wochen vor Beginn des Kurses werden 80,- Euro Bearbeitungsgebühr berechnet. Für Rücktritte ab 4 Wochen vor Veranstaltungsbeginn ist die Gebühr in voller Höhe zu entrichten. Selbstverständlich kann jedoch auch ein/e Ersatzteilnehmer/in vor Kursbeginn benannt werden.

Ausfall

Ist die Durchführung des Kurses wegen zu geringer Beteiligung nicht möglich, erfolgt rechtzeitige Benachrichtigung sowie die Erstattung des gezahlten Teilnehmerbeitrages in voller Höhe.

**Weiterbildungsveranstaltung
des Onkologischen Zentrums**



Ort der Veranstaltung

Campus der Universitätsmedizin Rostock
Schillingallee 35
18057 Rostock

Fachliche Kursleitung

Carolin Schneider
Kursleiterin Palliative Care

Ulrike Bode
Kursleiterin Palliative Care

Veranstalter

Universitätsmedizin Rostock
rechtsfähige Teilkörperschaft der Universität Rostock

Prof. Dr. med. Christian Junghanß
Direktor der Klinik III - Hämatologie, Onkologie,
Palliativmedizin am Zentrum für Innere Medizin
Ernst-Heydemann-Straße 6
18057 Rostock

Telefon: 0381 / 494 7421 Fax: 0381 / 494 7422
E-Mail: palliativ@med.uni-rostock.de
palliativ.med.uni-rostock.de

Interdisziplinärer Bereich für Palliativmedizin
Klinik III - Hämatologie, Onkologie, Palliativmedizin



Palliative Care Kurs für Pflegende

Basiskurs nach dem Curriculum der DGP

- 1. Modul: 25.02. - 01.03.2019
- 2. Modul: 17.06. - 21.06.2019
- 3. Modul: 23.09. - 27.09.2019
- 4. Modul: 25.11. - 29.11.2019

palliativ.med.uni-rostock.de

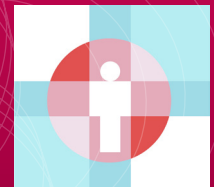

Palliative Care

ist ein ganzheitliches Betreuungskonzept für Patienten, die sich im fortgeschrittenen Stadium einer unheilbaren Erkrankung befinden.

Zielgruppe

Engagierte Pflegekräfte aus Krankenhäusern und Altenheimen, aus ambulanten Pflegeeinrichtungen, Hospizgruppen und Hospizen.

Für die Teilnahme am Palliative Care Kurs gelten folgende Voraussetzungen:

- Abgeschlossene Ausbildung als examinierte/r Krankenschwester/-pfleger oder AltenpflegerIn
- zweijährige Tätigkeit im Gesundheitswesen mit Praxisbezug

Auch für Angehörige anderer Gesundheitsberufe ist eine Kursteilnahme nach Einzelfallentscheidung möglich.

Ziele

- Erlernen der Fähigkeit, den vielfältigen Aufgaben in der Praxis sicher zu begegnen
- Entwicklung einer Haltung, die die Individualität des zu Pflegenden und sein soziales Umfeld in den Mittelpunkt stellt
- Reflexionsfähigkeit der eigenen Wertvorstellungen
- Kompetenzentwicklung in Bezug auf Team- und Konfliktfähigkeit

Inhalte

- Schmerzdiagnose und -therapie
- Diagnose und Therapie von Begleitsymptomen
- Besonderheiten in der Terminalphase
- Spezielle Möglichkeiten der Grund- und Behandlungspflege
- Basale Stimulation (Einführung)
- Pflegeprozess und praxisorientierte Pflegedokumentation
- Wahrnehmung und Kommunikation
- Sterbe- und Trauerbegleitung
- Umgang mit Tod und Trauer
- Patientenverfügung und Betreuungsrecht
- Qualitätssicherung
- Zusammenarbeit im multiprofessionellen Team

Abschluss

Die vollständige Kursteilnahme wird mit dem beantragten Zertifikat

„Palliative Care - Behandlung, Pflege und Begleitung schwerstkranker und sterbender Menschen“ des Palliativzentrums Bonn nach dem Curriculum der Deutschen Gesellschaft für Palliativmedizin (DGP) bescheinigt.

Zur Erlangung des Zertifikats ist eine neunzigprozentige Anwesenheit erforderlich. Höhere Fehlzeiten können durch die Teilnehmer kostenpflichtig nachgeholt werden.

Form und Dauer

- Der Kurs umfasst 160 Stunden und wird in vier Blockwochen durchgeführt.
- Zwischen den einzelnen Kursmodulen liegt ein Zeitraum von einigen Wochen.
- Diese Zeit soll genutzt werden, um das Erfahrene in der Praxis zu reflektieren.
- Der Unterricht findet in Räumen der Universitätsmedizin Rostock statt.

Anmeldung

benötigt werden:

- Anmeldeformular
- Kranken-/Altenpflegeexamen (Kopie)
- tabellarischer Lebenslauf
- Nachweis über zweijährige Berufspraxis
- Passbild

senden Sie bitte an:

Prof. Dr. med. C. Junghanß
Universitätsmedizin Rostock
Zentrum für Innere Medizin, Klinik III
Hämatologie, Onkologie, Palliativmedizin
Ernst-Heydemann-Str. 6
18057 Rostock

Nähere Informationen im Internet unter palliativ.med.uni-rostock.de

Sie erhalten eine schriftliche Anmeldebestätigung.

